

PLAN INDIVIDUEL - LOT 18
 S=418m²

Commune de SAINT-SENIER-SOUS-AVRANCHES
 102 Rue Jeanne Paisnel - Parcelle AD n°75
 Projet de lotissement réalisé par MERCATOR
LOTISSEMENT " Jeanne Paisnel "

Plan situation

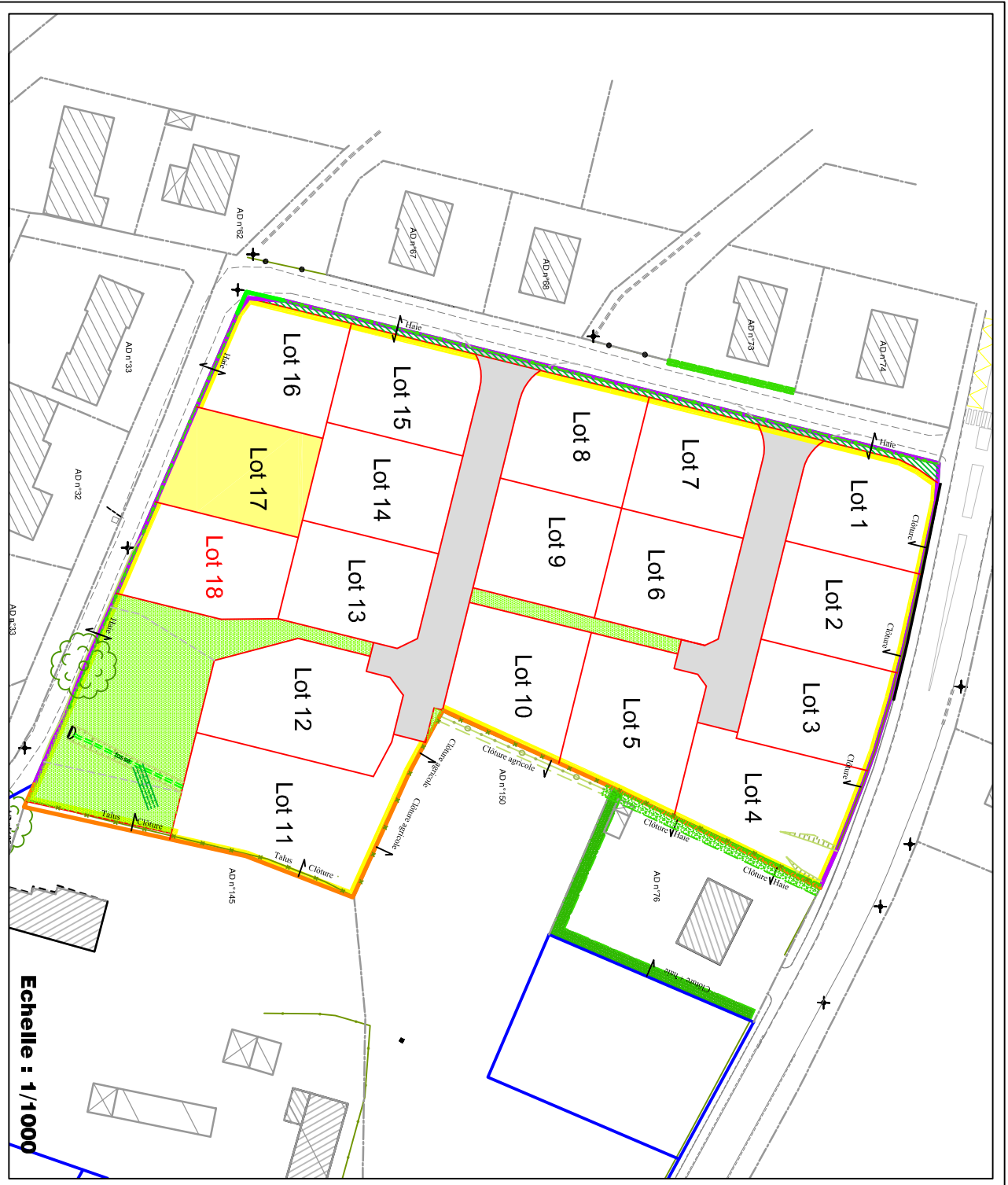

Plan individuel : Echelle 1/250

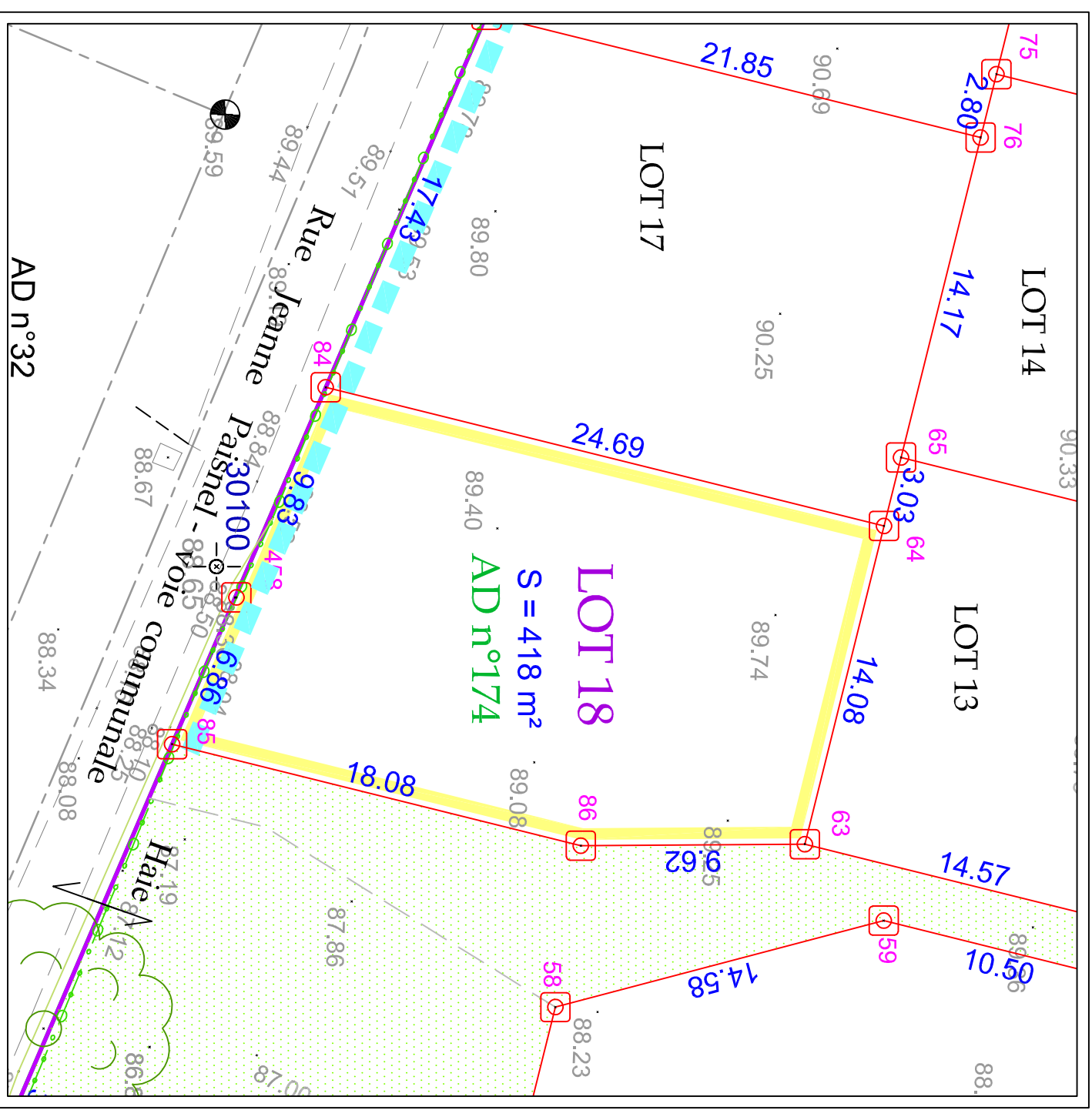

LEGENDE :

- Borne OGE nouvelle
- Piquet bois
- Borne OGE ancienne
- Limite nouvelle
- Limite réelle
- Limite proposée lors du Bornage Amiable
- Limite proposée lors de l'Alignement
- Limite proposée lors de la délimitation concordante avec l'alignement
- Numéro de point
- Altitude terrain naturel
- Distance entre 2 points
- AD n°174 Nouveau numéro
- S=418m² Superficie mesurée après bornage
- Accès autorisé
- Principe d'accès aux parcelles avec un espace de stationnement pour deux véhicules accessible en permanence, de 5m de largeur et 5m de profondeur (positionnement des accès défini par les acquéreurs)

Société d'Etudes et de Gestions Urbaines et Rurales

SARL SE G U R

Charles GERARD - GEOMETRE EXPERT
 Géomètre-expert DPLG - Inscrit sous le n° 05189 à l'ordre des géomètres experts - ingénieur E.T.P. - Expert près de la Cour d'Appel de Caen

Permanence RENNES

18, rue Vasselot - Venelles
 35410 CHATEAUGIRON
 le vendredi sur rendez-vous au 06.68.60.29.72

Bureau principal AVRANCHES

5, rue Belle Etoile - B.P. 322
 50503 AVRANCHES CEDEX
 Tél. 02.33.58.08.69 Fax 02.33.58.55.11
 Site : geometre-segur.fr
 Email : segur.avranches@orange.fr

Permanence ST HILAIRE DU HARCOURT

Maison des services publics
 65 place Delport
 50600 ST HILAIRE DU HARCOURT
 le mercredi matin
 et sur rendez-vous au 06.68.60.29.72

CADASTRE Section AD

Date : le 23/10/2020

NOTA : Systeme altimétrique : NCF IGN69