



SARL

GEOMETRE-EXPERT
CONSEILLER VALORISER GARANTIR

S E G U R

Charles GERARD

PLAN INDIVIDUEL - LOT 3

S=400m²

Commune de SAINT-SENIER-SOUS-AVRANCHES
102 Rue Jeanne Paisnel - Parcelle AD n°159
Projet de lotissement réalisé par MERCATOR
LOTISSEMENT " Jeanne Paisnel "

Plan situation

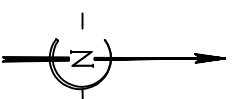
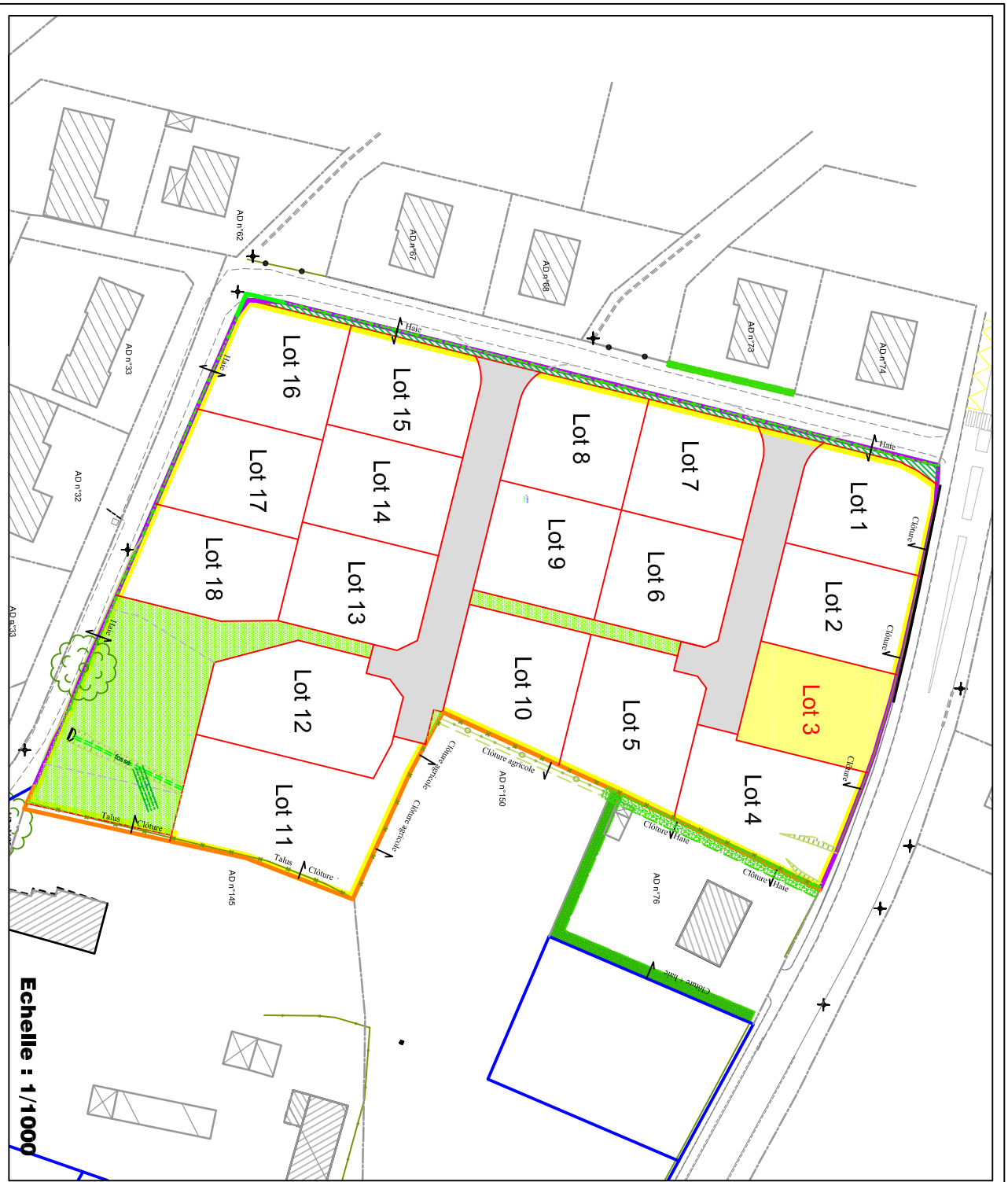

Société d'Etudes et de Gestions Urbaines et Rurales

SARL SE G U R

Charles GERARD - GEOMETRE EXPERT
Géomètre-expert DPLG - inscrit sous le n° 05189 à l'ordre des géomètres experts - ingénieur E.T.P. - Expert près de la Cour d'Appel de Caen

Permanence RENNES

18, rue Vasselot - Venettes
35410 CHATEAUGIRON
le vendredi sur rendez-vous au 06.68.60.29.72

Bureau principal AVRANCHES

5, rue Belle Etoile - B.P. 322
50503 AVRANCHES CEDEX
Tél. 02.33.58.08.69 Fax 02.33.58.55.11
Site : geometre-segur.fr
Email : segur.avranches@orange.fr

Permanence ST HILAIRE DU HARCOURT

Maison des services publics
65 place Delaporte
50600 ST HILAIRE DU HARCOURT
le mercredi matin
et sur rendez-vous au 06.68.60.29.72

Réf : A5346 Implantation+lots

CADASTRE Section AD

Date : le 12/01/2021

Plan individuel : Echelle 1/250

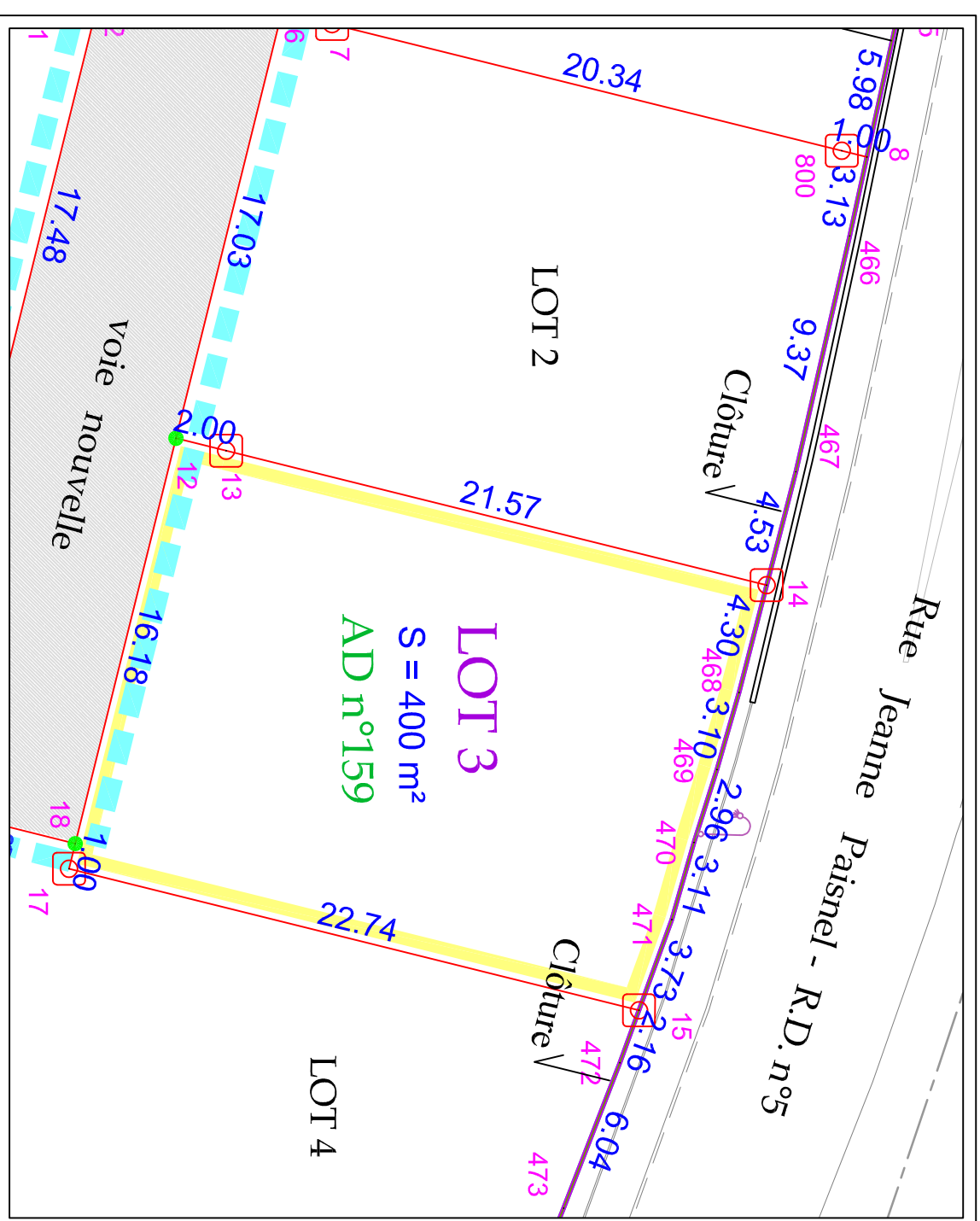

LEGENDE :

- Borne OGE nouvelle
- Piquet bois
- Borne OGE ancienne
- Limite nouvelle
- Limite réelle
- Limite proposée lors du Bornage Amiable
- Limite proposée lors de l'Alignement
- Limite proposée lors de la délimitation concordante avec l'alignement
- Limite proposée lors de l'Alignement
- Numéro de point
- 12 Altitude terrain naturel
- 92.79 Altitude terrain naturel
- 200 Distance entre 2 points
- Les cotes seront définitive après le bornage définitif des lots
- AD n°159 Nouveau numéro
- S=400m² Superficie mesurée après bornage
- Accès autorisé
- Principe d'accès aux parcelles avec un espace de stationnement pour deux véhicules accessible en permanence, de 5m de largeur et 5m de profondeur (positionnement des accès défini par les acquéreurs)

NOTA : Système altimétrique : NGF IGN69